

RESIDENZE SABAUDE (1997)

Esercizio Finanziario
2006

Capitolo
7305

Finanziamento
€ 50.000,00

Soggetto referente corrente
Polo Museale del Piemonte

**Soggetto referente all'atto
del finanziamento**
Direzione Regionale
per i Beni Culturali
e Paesaggistici del Piemonte

Soggetto beneficiario
Direzione Regionale
per i Beni Culturali
e Paesaggistici del Piemonte

Sito web
www.residenzereali.it

REDAZIONE DEL PIANO DI GESTIONE

Il progetto è nato con l'obiettivo di raccogliere e ordinare tutte le informazioni esistenti sul Sito in vista della futura redazione del *Piano di gestione*, avviando un lavoro di ricerca storico-territoriale e di normalizzazione dei rilievi cartografici.

Le attività propedeutiche realizzate sono state le seguenti:

- analisi del sistema delle *Residenze* come bene seriale sotto il profilo della strutturazione storica del territorio;
- individuazione delle risorse bibliografiche ragionate, sotto il profilo architettonico e territoriale;
- individuazione delle risorse iconografiche e storiche;
- organizzazione sistematica delle informazioni in schede storico-critiche descrittive delle *Residenze Sabaude*.

Per quanto riguarda la cartografia, sono stati normalizzati i rilievi esistenti, in modo da disporre di dati confrontabili relativi a superfici e destinazioni d'uso. Inoltre, sono stati avviati il rilevamento topografico e l'elaborazione dei dati per la georeferenziazione degli edifici del *Polo Reale*. La documentazione raccolta è stata utilizzata per integrare il sistema GIS del Sito.

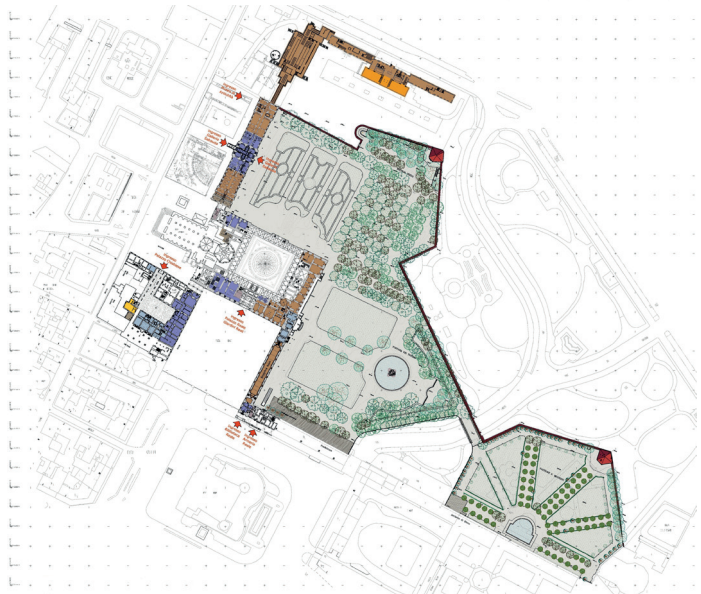

**Polo Reale, planimetria generale,
piano terra. Rilievo topografico
georeferenziato, scala 1:1000**

Credits: arch. L. Bernard - Ing. C.A. Birocco